

# ESTACIÓN INFORMATIVA

Seguridad en movimiento:

viajando con confianza por las nuevas rutas



## Vías que conectan futuro



El motor del progreso:

profesionales impulsando el desarrollo férreo



Turismo férreo:

descubre Colombia a través de sus vías



## Transformando regiones





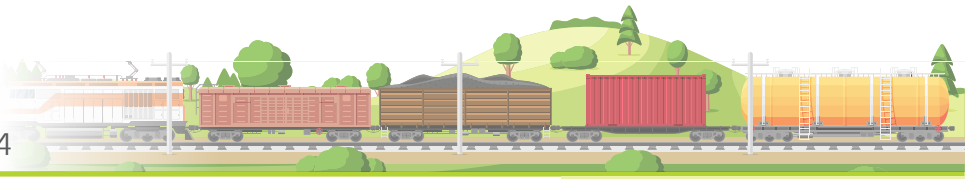

El pulso del progreso: profesionales comprometidos con el futuro del tren

## El motor humano detrás del proyecto ferroviario que avanza a paso firme



**Maira Alejandra Garzón Tovar – Ingeniera Civil**

Como ingeniera civil y especialista en gerencia de proyectos, Maira se siente orgullosa de formar parte del Consorcio San Felipe Férreo. Su trabajo en la construcción y mantenimiento de la vía férrea no solo facilita el transporte, sino que impulsa el crecimiento económico del país. Esta experiencia le ha permitido aplicar su conocimiento en planificación y gestión, contribuyendo al progreso de la infraestructura nacional.



**Duperly Quiroz – Abogada**

Defensora del corredor férreo durante siete años, Duperly ha trabajado incansablemente para restituir terrenos de uso público. Su labor jurídica no solo protege la infraestructura, sino que mantiene viva la esperanza de las comunidades de ver revivir el tren como un símbolo de progreso.



**Katherine Zapata Lugo – Coordinadora Social**

Katherine lidera los programas de gestión social del corredor La Dorada-Chiriguana. Su trabajo conecta a comunidades, autoridades y asociaciones locales, impulsando procesos que fortalecen la cohesión social. Sueña con ver una Colombia donde el tren sea parte esencial del desarrollo intermodal, transportando carga y conectando sueños.

**Brian Andrés Zamora –Ingeniero Civil**

Brian, oriundo del Tolima, ha enfrentado grandes desafíos técnicos en la conservación operativa de la vía férrea. Como ingeniero civil, se enorgullece de ver cómo el tren regresa a territorios donde antes solo quedaban recuerdos, Asegurando un transporte constante para el futuro de Colombia.



**Juntos, estos profesionales no solo construyen vías, sino que tejen el camino hacia una Colombia más conectada, competitiva y llena de esperanza. El tren no solo mueve carga, mueve el corazón del país.**

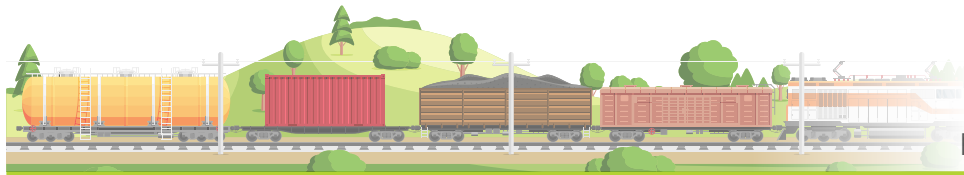

# enTRÉNate

## Medidas de seguridad y prevención de accidentes en el corredor ferroviario



### Respetar la vía férrea

Evita transportes no autorizados. La vía es exclusiva para vehículos férreos según la Ley 769 de 2002 (Código Nacional de Tránsito).



### Nada sobre los rieles

No dejes objetos en los rieles o traviesas. ¡Puede causar accidentes graves!



### Permanece alerta

Escucha las alarmas sonoras de los trenes y otros vehículos ferroviarios.



### Construcciones no permitidas

No realices mejoras constructivas en las franjas de seguridad del corredor férreo.



### Sigue la señalización

Atiende la señalización vertical y horizontal en pasos a nivel, tanto regulares como irregulares.



### Estacionamiento prohibido

No estaciones cerca de la vía férrea. Está prohibido según la Ley 769 de 2002.



### Protege a los animales

Evita que semovientes o animales domésticos ingresen en la franja de seguridad del corredor férreo.

**#EnTRÉNate, ¡sigue estas recomendaciones y mantén la vía libre de riesgos!**







# Campañas de seguridad férrea: ¡comprometidos con tu seguridad!



## #EnTRÉNate: seguridad en el corredor ferroviario

El Consorcio San Felipe Férreo, en conjunto con el Gobierno nacional y la Agencia Nacional de Infraestructura (ANI), ha lanzado la campaña enTRÉNate. Esta iniciativa busca crear conciencia sobre la seguridad ferroviaria y fomentar prácticas responsables en el uso del corredor. La seguridad es una responsabilidad compartida y, con la reactivación del sistema férreo, se refuerza el compromiso con las comunidades cercanas.

## Objetivos Clave:



Reducir accidentes en las zonas cercanas a la vía férrea.



Promover la convivencia responsable entre las comunidades y los usuarios del corredor.



Fomentar el cumplimiento de las normas de seguridad vial.

**¡Juntos hacemos de nuestro entorno un lugar más seguro para todos!**



## Campaña 'Súper seguro'

Durante el mes de septiembre de 2024, el consorcio lanzó la campaña 'Súper seguro', recorriendo comunidades con el carromotor. En colaboración con las autoridades locales, se promovieron normas de seguridad vial y se entregaron sombrillas y barriles viajeros como herramientas pedagógicas, recordando la importancia de la seguridad en el día a día.



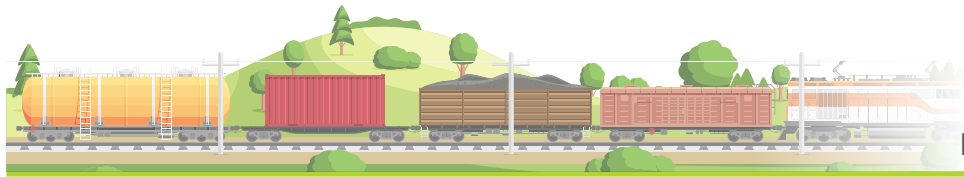

Renace el tren, renace el emprendimiento:

# transformando vidas en el Cesar

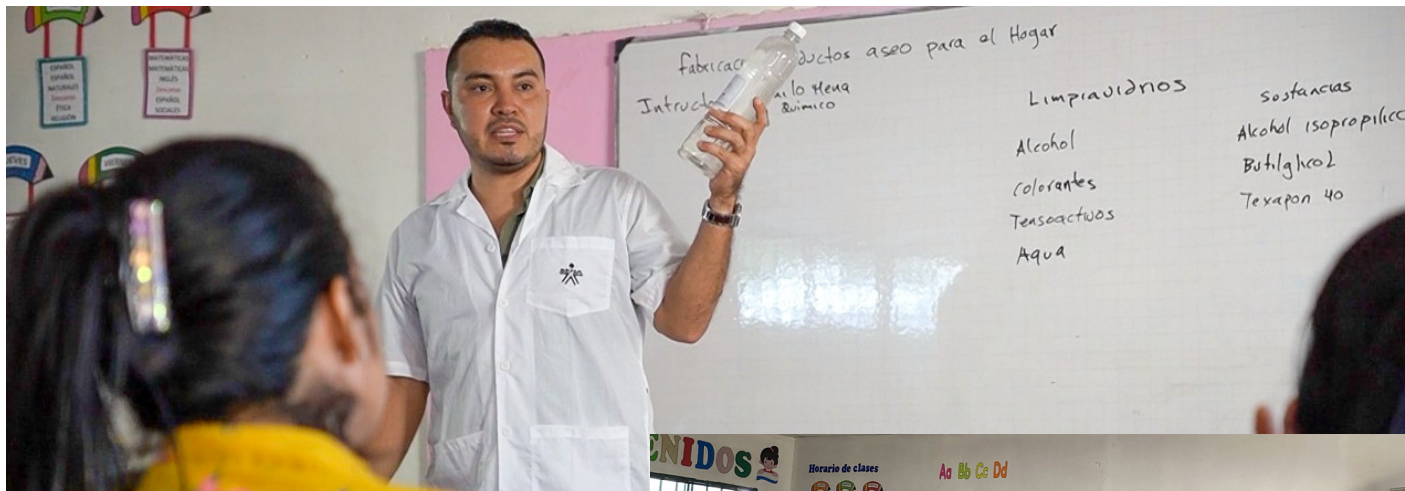

El consorcio San Felipe Férreo, en alianza con el SENA de Aguachica y bajo el impulso de la ANI, ha dado un paso firme hacia el desarrollo comunitario con el programa de capacitación dirigido a mujeres desplazadas del corregimiento Palestina, Cesar.

Este innovador curso de fabricación de productos para el hogar se convierte en una herramienta para empoderar a las mujeres en situación vulnerable, brindándoles la posibilidad de generar ingresos y abrir puertas a nuevos emprendimientos.



## Educación para el cambio: el arte del emprendimiento

A través de este programa, los participantes aprendieron a elaborar productos esenciales como gel antibacterial, jabón líquido, limpiavidrios y más. Estas habilidades no solo responden a una necesidad básica de la comunidad, sino que también despiertan el interés por el emprendimiento, con un enfoque claro hacia el fortalecimiento de la economía local.

## Una nueva era de oportunidades

Este curso forma parte del programa de apoyo a la capacidad de gestión institucional, alineado con la reactivación férrea promovida por el Gobierno nacional. No es solo una oportunidad para aprender; es un paso firme hacia un futuro más inclusivo y próspero para las comunidades afectadas por el conflicto.

### ¡Aliados al cambio!

Porque juntos, estamos construyendo un camino lleno de oportunidades y transformación para todos.



## Capacitando para el futuro

“Capacitar a jóvenes vulnerables, mujeres cabeza de hogar y personas desplazadas es fundamental para impulsar el desarrollo económico de nuestras comunidades,” afirma Gwineth Sánchez, profesional social del consorcio. Estos talleres, desarrollados entre agosto y septiembre, concluyeron con la entrega de kits de materia prima a 30 mujeres, dándoles las herramientas necesarias para aplicar lo aprendido y empezar sus propios negocios.





# Descubre la magia del turismo en Puerto Berrío y Barrancabermeja

Vías de historia y aventura: explorando el turismo ferroviario en Colombia

**Puerto Berrío:**  
naturaleza, historia y aventura

Ubicado en el corazón del Magdalena Medio, Puerto Berrío es un destino imperdible que te cautivará con su riqueza natural y su vibrante historia. Este municipio antioqueño, abrazado por las aguas del imponente río Magdalena, ofrece una experiencia turística inolvidable. Con su cálido clima y hospitalidad local, te invita a descubrir sus senderos ecológicos, disfrutar de emocionantes paseos en lancha y conectarte con la cultura auténtica de la región.

La Estación Grecia, ícono histórico y clave para la operación ferroviaria del país, es un lugar que debes visitar. Desde aquí, el Consorcio San Felipe Férreo coordina el movimiento de trenes y realiza el mantenimiento de su maquinaria, asegurando el progreso de la reactivación férrea. Puerto Berrío no solo es naturaleza y aventura, sino también un lugar donde el pasado y el futuro del transporte se unen.





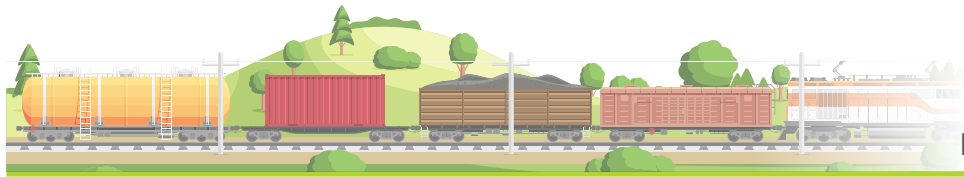

## Barrancabermeja: un viaje al corazón de Santander

En el corazón de Barrancabermeja, la estación ferroviaria se erige como un punto de encuentro histórico y cultural. Esta estación conecta la ciudad con municipios y veredas cercanas, ofreciendo un servicio férreo puntual y confiable. Mientras esperas, puedes disfrutar de su acogedora cafetería y de la amabilidad de su personal.

Más que un punto de partida, la estación de Barrancabermeja es una ventana al pasado, un espacio donde la historia del transporte se mezcla con la funcionalidad moderna. Ya sea para tomar el tren o para sentir la atmósfera única del lugar, Barrancabermeja es un destino que no puedes dejar de explorar.

La vía férrea no solo impulsa el transporte y el desarrollo económico de Colombia, sino que también abre las puertas a un turismo único, lleno de historia, cultura y paisajes inigualables. Cada estación y cada tramo del corredor ferroviario es testigo del pasado y presente de un país que avanza sobre rieles firmes hacia un futuro lleno de oportunidades.



**¡Ven y súmate a esta increíble travesía!  
Descubre los destinos ocultos, las historias vibrantes y la riqueza cultural que te esperan a lo largo de la vía férrea. ¡Tu próximo viaje comienza aquí, entre rieles que conectan sueños y destinos!**





## Viaja seguro a bordo del tren



### Respetar las señales:

antes de cruzar un paso ferroviario, siempre respeta la señalización y luces. Detente si el tren está cerca.

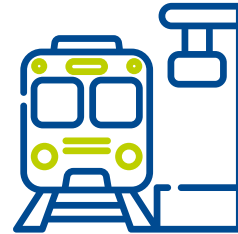

### Viaja en zonas seguras:

solo utiliza servicios de transporte férreo autorizados y evita los medios no convencionales.



### Mantente alerta:

escucha las alarmas y avisos sonoros del tren; suelen indicar la proximidad de un vehículo férreo.

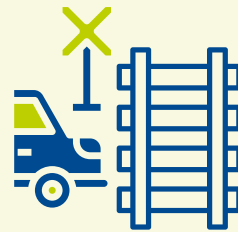

### No obstaculices:

no estaciones tu vehículo cerca de las vías férreas, es un riesgo tanto para ti como para los demás.

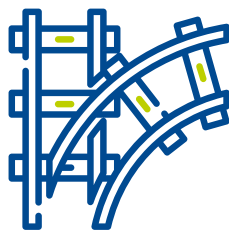

### Cero objetos en las vías:

no dejes objetos en los rieles ni interfieras con el paso del tren. Esto puede causar accidentes graves.



### Cuidado con los animales:

mantén a tus mascotas alejadas de las vías. Evita que animales de granja permanezcan cerca del corredor férreo.

## Redes sociales



Consortio San Felipe Férreo



@consorciosanfelipeferreo



notificaciones@csferreo.com

## Líneas de atención al usuario



Puerto Berrío, Antioquia

321 721 9103

Barrancabermeja, Santander

318 839 0189

Aguachica, Cesar

315 345 0484

CONSORCIO

**SAN**Felipe  
FÉRREO